DEYVİ KROKET

HER SAYI TAM BİR ROMAN

SAYI: 4 HAFTALIK MECMUA 50 KURU

DEYVİ KROKET
Haftalık Mecmua
Sahibi ve Yazı İşleri Md.
MERAL DEMİRER
Basıldığı yer:
Hayri Zorlutuna Matbaası
Kapak: Apa Ofset Basımevi
İdare yeri:
Cağaloğlu, Nuruosmaniye
Cad. Gazi Sinan Paşa Sokak
No. 10, Kat: 3
Mecmuada neşredilen resimler, hiçbir surette iktibas edilemez.
Abone şartları: 52 sayı hesabiyle; 26, Altı aylık 13, Üç aylık 6,5 Liradır. Dış memleketler iki mislidir.

HEDİYE
DOLMAKALEM
KUPONU
2

HEDİYE
KUR'ASİ
KUPONU
2

GANTRY İLERİ ATILARAK...
KIZILDERİLİLERLE HESAPLAŞALIM!
DERHAL GİDELİM! İNŞALLAH HEPSİNİ TEMİZLERİZ! ŞİMDİYE KADAR BİRÇOK KIZILDERİLİ YENDİK!
TABİİ DEYVİ, HAKLISIN!
HAYDİ GİDELİM!

YOLA ÇIKTILAR...
BOŞ FIÇILARI DOLDURALIM MI?
ATLARI SULAYIN! ARKADAŞLAR!

DEYVİ YARALILARIN BULUNDUĞU ARABAYA YAKLAŞTI...
YARALILAR NASIL?
İYİLER! KATYONLARI TEDAVİ EDİYOR!
ARABANIN İÇİNE BAKTI..
BU HALİMLE YOLDA ÖLÜRÜM!
KETY SENİ İYİ EDER DOSTUM!
DEYVİ ATEŞİN BAŞINA ERKEKLERİ TOPLADI...
ÇOKTAW KABİLESİ HALA ÖLÜLERİNİ TOPLAMAKLA MEŞGUL! BİR KAÇ GÜN DE ÖLÜLER İÇİN ŞARKILAR BESTELİYECEKLER!

İHTİYAR HİCK DEYVİYE
YANİ BİZİ RAHATSIZ ETMİYECEKLERMİ?
ŞİMDİLİK SAKİN DURACAKLAR! SONRA DOST KABİLELERE HABER GÖNDERECEKLER! O ZAMAN FENA!
ÇİFTÇİLERDEN BİRİ DEHŞETLE SORDU...
5
REİSLERİ KİM OLACAK?
ÇILGIN AT! ONUNBİR İŞİMİZ OLMUŞTU AMA BU ONUN BİZE SALDIRMASIIJA MANİ OLAMAZ!
DEYVİ SİLAHINI ALIR...
HALIMIZ NE OLACAK?
DERHAL DOGO DAĞLARI TEPESİNDEKİ GEÇİDE! ONLAR ELKOYMADAN GEÇİDİ KONTROLUMUZ ALTINA ALMALIYIZ!

ONBİR GÜN YOL YÜRÜDÜLER ONİKİNCİ GÜN....

DEYVİ, ŞİLÂH SESİNİ KI-
ZILDERİLİLER DUYAR
DİYE ATEŞ ETMEDİ...
DEYVİ AGACIN DALINA
SIÇRADI...
AYI PENÇESİNİ DEYVİ-
YE DOĞRU SAVURDU...

DEYVİ AYININ SIRTINA ATLADI...
HAYDİ BA-KALIM!

HAYVAN, DEYVİYİ BİR KAÇ KERE AĞACA ÇARPTI... .
ŞİMDİ GÖRÜRSÜN SEN!

TEKRAR AĞACA ASILIP DAHA ŞIDDETLİ BİR TEKME İNDİRDİ....
BEGEN_DİN Mİ?
AYI YERE YUVARLANDI BUNDAN FAYDALA_NAN DEYVİ ATINA AT_LAYIP UZAKLAŞTI....
ARABALARA YETİŞTİ....
NE HABER DEYVİ?

DEYVİ ATINI HİCK'İN ARABASI_
NA YANAŞTIRDI....
DAĞLARDA_
Kİ GEÇİDE.
GİTMEMİZE İM_
KAN KALMADI!..
NE
YAPMAMIZ
LAZIM ?
ARABALA_
RI BAŞKA
YOLDAN TE_
PELERE ÇI_
KARMAK NİYE_
TİNDEYİM !
HIÇK ÜMİTSİZCE DEY_
VİYE BAKTI...
BU İŞ ÇOK
GÜÇ EVLAT !
BEN SÖY_
LEYİNCE
YAPARIM !
DEYVİ UZAKLAŞTI...
NE DERSEN
DE BU İMKAN
SIZ !
DEYVİ
BAŞARA_
CAKTIR !

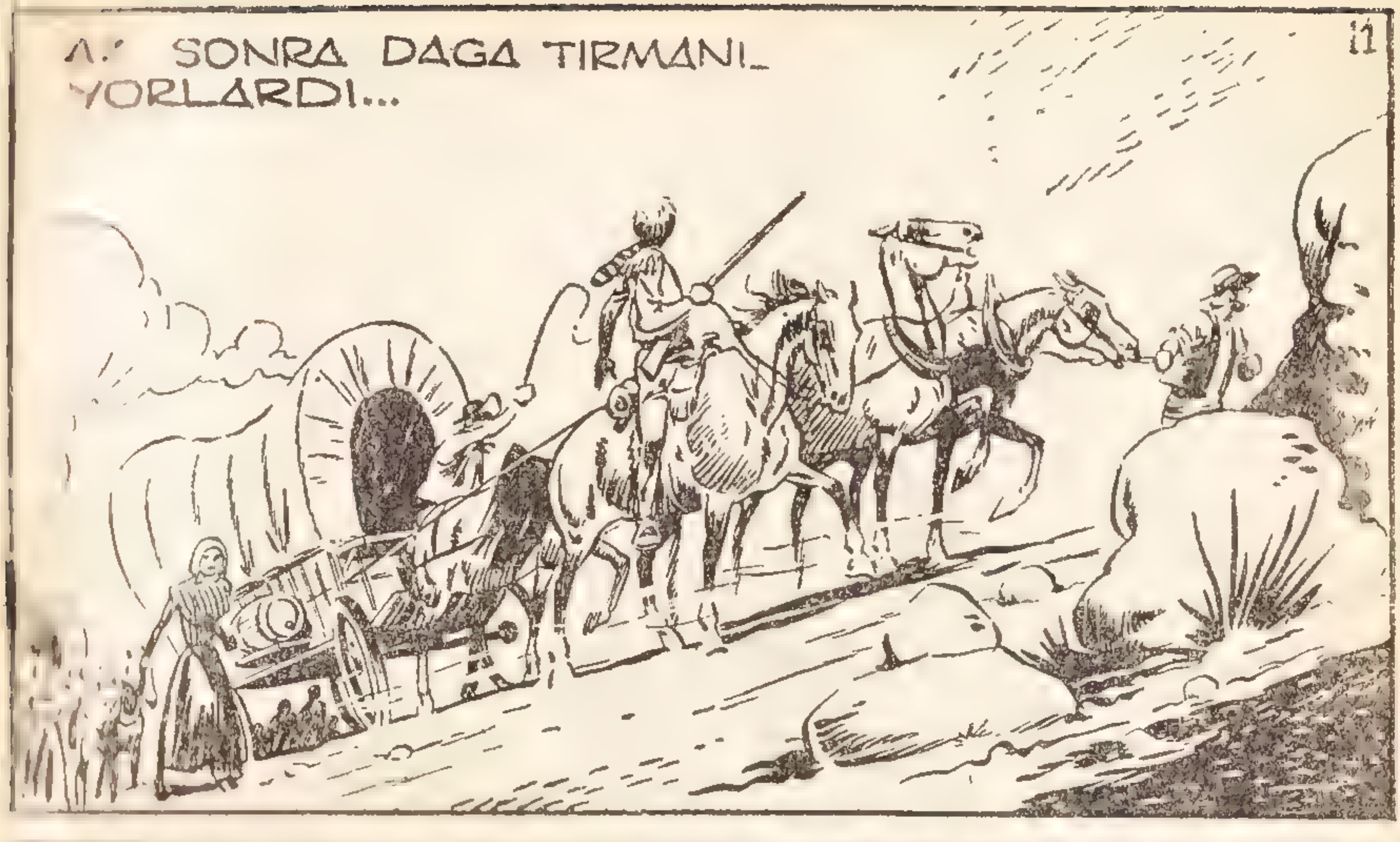
A' SONRA DAGA TIRMANI_
YORLARDI...

DIK BIR YAMACA
GELDILER..
ARABALAR_ DAN BIRI GERIYE DOGRU KAYAR_ SA MAHVOLU_ RUZ!
YANI.BE_ NIM BURAYA YALNIZ ÇIK_ MAMIMI ISTI YORSUN?

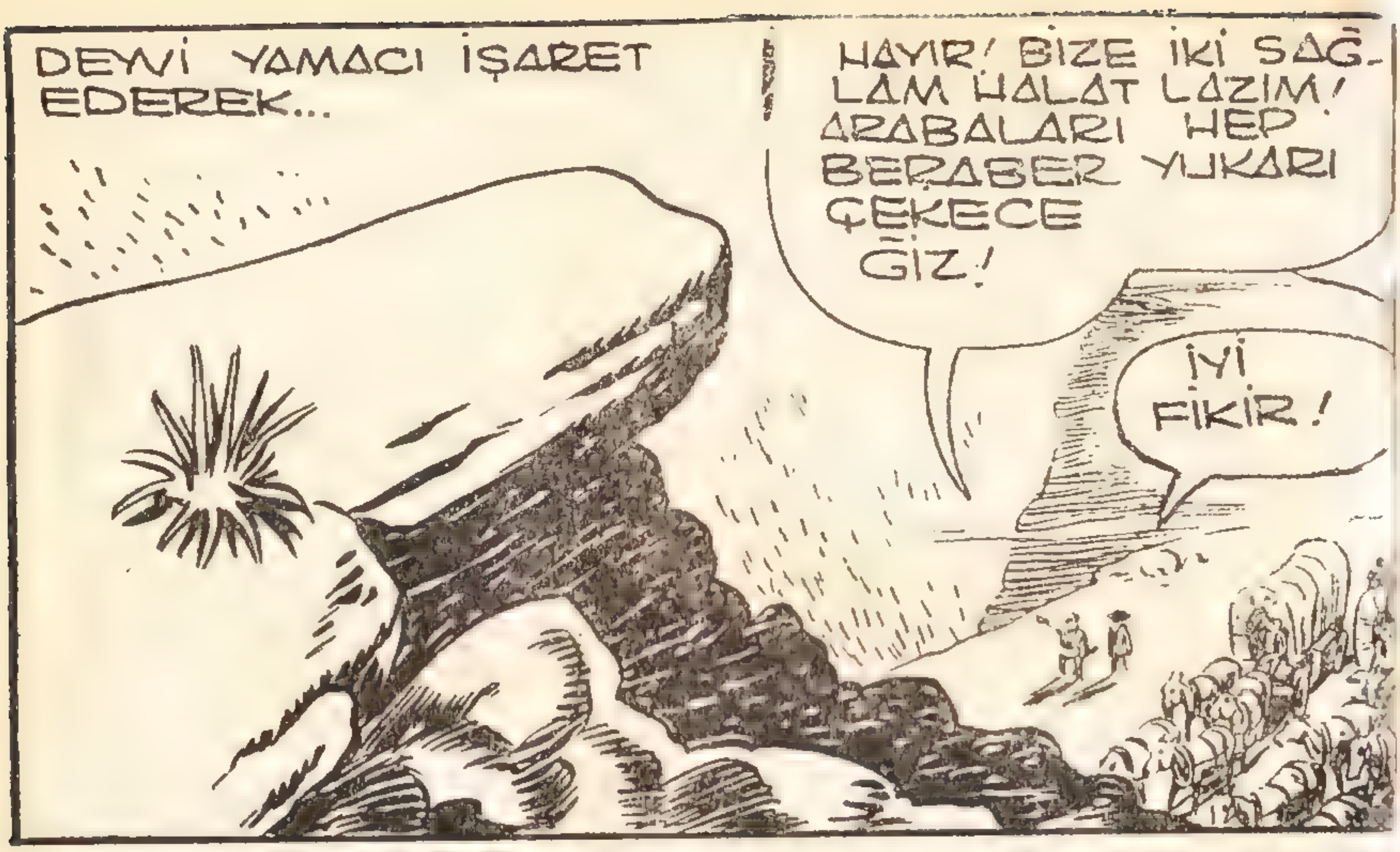
DEWİ YAMACI İŞARET EDEREK...
HAYIR! BİZE İKİ SAĞLAM HALAT LAZIM! ARABALARI HEP BERABER YUKARI ÇEKECEĞİZ!
İYİ FİKİR!

ARABALAR ÇEKİLMEYE BAŞLANDI....
HICKGEL BAKALIM!

ARABA TEPEYE TIRMANMAYA BAŞ-
LADI...
YÜRÜYÜN!

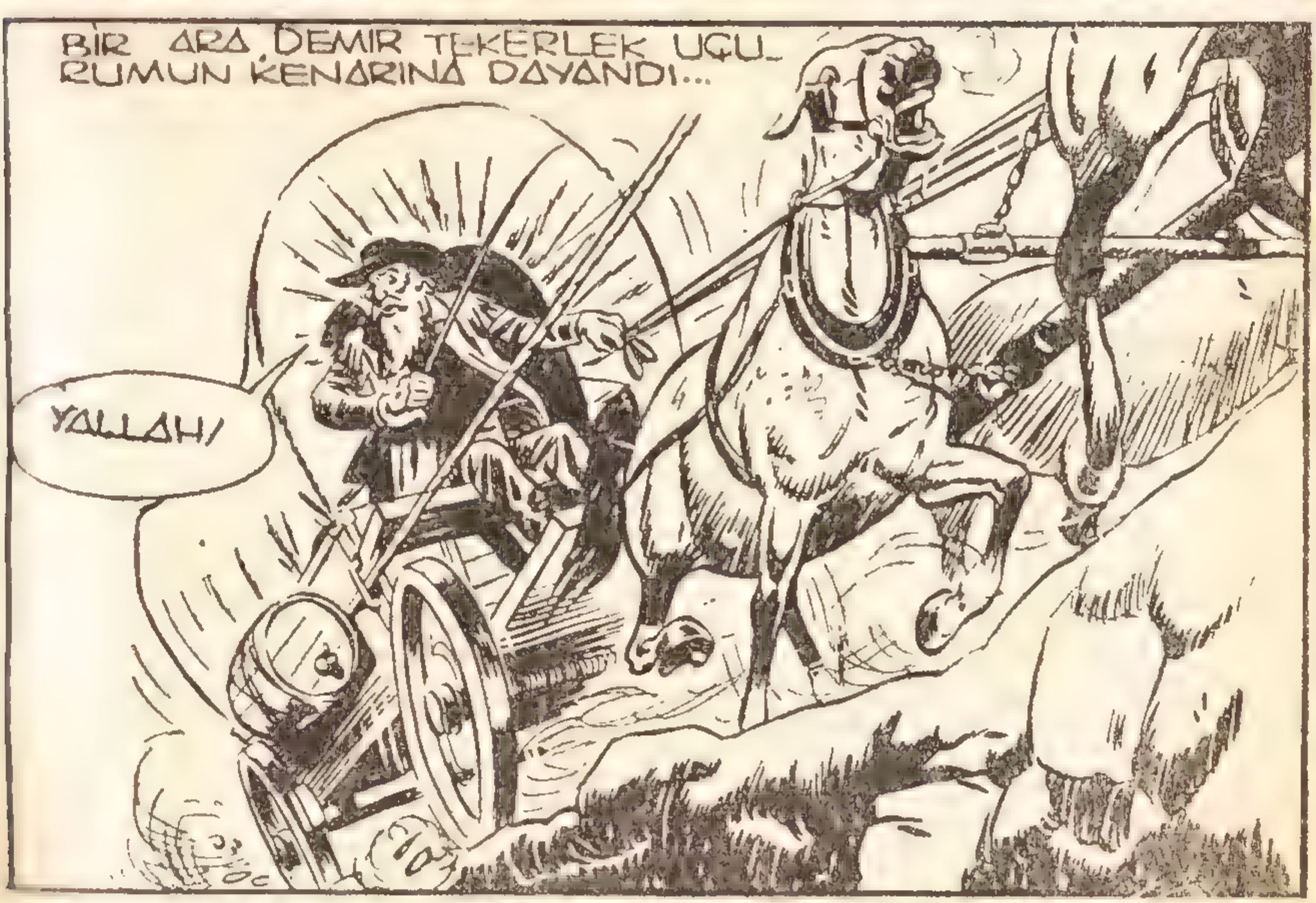
BIR ARA DEMIR TEKERLEK UÇU-
RUMUN KENARINA DAYANDI...
YALLAH!

NİHAYET ARABA YAMACA TIRMAN_ DI...
GEL EVLAT SENİ TEBRİK EDE_ YİM! GÜZEL BİR İŞ YAPTIN!
DEYVİ AŞAĞIDAKİ ARA_ BALARI İŞARETLE...
TEBRİK VE MERASİMİ SONRAYA BIRAKALIM ARABALAR BİZİ BEK_ LİYOR!
SAATLER GEÇMİŞTİ EN SON GANTRY'NİN ARA_ BASI KALMIŞTI...
ÇEKİN HALAT_ LARI!

TAM YOKUŞUN ORTASIN-
DA ATLARIN AYAKLARI
KAYMAYA BAŞLADI...
YÜRÜ
YÜN!

TAM O. SIRADA HALATLAR-
DAN BİRİ KOPTU....

HALAT KOPUNCA TEPEDEKİLER YUVARLANDILAR..
ÖTEKİNİ SIKI TUTUN

TEK HALAT ARABANIN MUVAZENESİNİ BOZMUŞ UÇURUMA DOĞRU SÜRÜKLENMEKTEDİR...

GINLERINI YAKALADI..
ARABÂNIN ÔN DİNGİLİNE HALATI BAGLAYIP AT_ LARLA BERABER ARABA- YI ÇEKMEGE BAŞLADI..
NİHAYET TEPEYE VARDILAR....
SANA MİN- NETTARIM DEYVİ'

EDEREK....
SENİNLE EVVELCE İYİ DOST DEĞİLDİK AMA... UNUT
GÜNEŞ BATINCA KARINLA-RINI DOYURDULAR. DEYVİ ERKEKLERİ TOPLAYARAK...
ÇOK YOR-GUNUM!
SEN ŞİM-Dİ YORGUN LUĞU UNUT DOSTUM!
DAHA YAPA-CAK İŞLERİ-MİZ VAR!
HİCK DEYVİYE KORKU İLE BAKTI...
YİNEMİ TEHLİKEDE YIZ?
ARKANSASA ON GÜNLÜK YO-LUMUZ VAR! ÇILGIN ATLA KARŞI-LAŞABİLİRİZ!

BENIM NIYETIM ONLARIN KAMPINA YAKIN KALMAK ONLARI YENMEK!
YANI ONLARI YERLERINDEN MI ATACAGIZ BIZ?
YERLILERE HÜCUM MU EDECEGIZ?
DEYVI BAŞINI SALLADI....
HAYIR! BIZDEN IKI KIŞI YALNIZ GIDECEK! BURADAN İLERİ GIDERSEK TEHLIKELI OLUR! ONU BURAYA MISAFIR GETIRECEGIZ!
KAMPTAN REISLERINI MI KAÇIRACAKSIN? YOO EVLÂT OLMAZ!
DEYVI CIDDILEŞEREK....
BU ELZEM! ONLAR HARP PLÂNI HAZIRLADILAR! YÜZLERCE ADAM ÖLECEK!...

GANTR LAFA KARIŞTI....
DEWİY-
LE BEN
GİDECE
GİM !
GANTRY İLERLEDİ....
SEN
NASIL İS-
TERSEN
DEYVİ! MA-
NI OLA-
MAM!

ERTESİ GÜN ARABALARINI GÖLGEYE ÇEKERKEN....
ÇILGIN AT BUNLARI DUYSA MUHAKKAK ÇILDI-RIR!
BEN ONUN NE DERECE ÇILGIN OLDU-GUNU ME-RAK EDİYO-RUM!

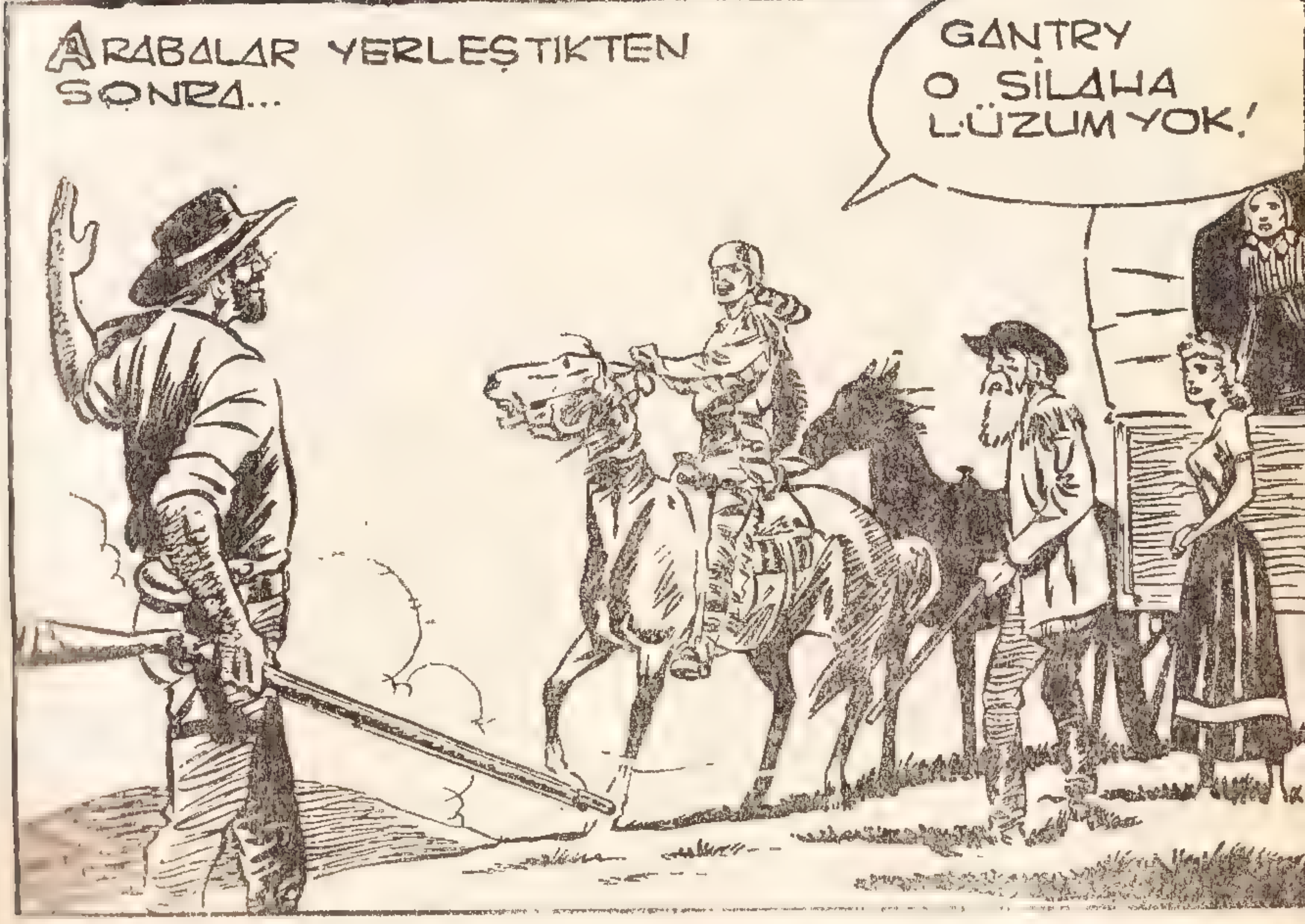
ARABALAR YERLEŞTİKTEN SONRA...
GANTRY O SİLAHA LÜZUM YOK!

KARANLIKTA YOLA ÇIKTILAR... BIR SAAT SONRA....
ATLARI BURADA BIRAKALIM!

SÜRÜNEREK KAMPA KADAR GITTILER....
ŞU ORTADAKI ÇADIR REISIN!. NÖBETCININ BIRI BENIM DIĞERI SENIN!
OLUR DEYVI!...

NÖBETCİLERİN ÜZERİ-
NE ATILDILAR...
SONRA ÇADIRA
GİRDİLER....
SEN
KADINI BEN
REİSİ TU-
TACAĞIM!
REİSİ VE KARISINI
TUTUYORLAR..
BENİ DİNLE! SES
ÇIKARIRSAN KARAN-
LIKTA ÖLÜRSÜN!
RUHUN ECDATLA-
RININ RU-
HUNA KA-
VUŞAMAZ!

SONRA ARABALARIN BULUN-
DUĞU YERE GELDİLER...
DEMEK BAŞARDIL NIZ HA?
DEYVİ ATINDAN İNDİ...
ETRAFINDAKİLERE...
İŞTE ÇILGIN AT VE KARISI PAR- LAK ÇİÇEK!

DEYVİ VE GANTR ÇORBA İÇİYORLARDI...
YERLİLER BU KADAR ÇABUK MA LUP OLUR LARMI?
HAYIR! AMA TOPRAKLARINDA GÖZÜMÜZ OLMA-DIĞINI ANLARLARSA SULH YAPAR-LAR!

TAM BU ANDA...
İŞTE GELİ-YORLAR!

ÇOKTAVLAR ONLARA DOĞRU GELİYOR-DU...
REİS VE KARISINI A-RABALARDA BİRİNE ALIN VAZİYETİ GÖ SÜNLER SAKIN ATE ETMEYİN

BİR YERLİ YAKLAŞARAK.
KARDEŞLERİMİZDEN AYI AVCISI! SENİN ŞÖHRETİNİ DUYDUK! BABAMI VE ANNEMİ İADE ET! TOPRAKLARIMIZDAN ÇEKİLİP GİDİN!

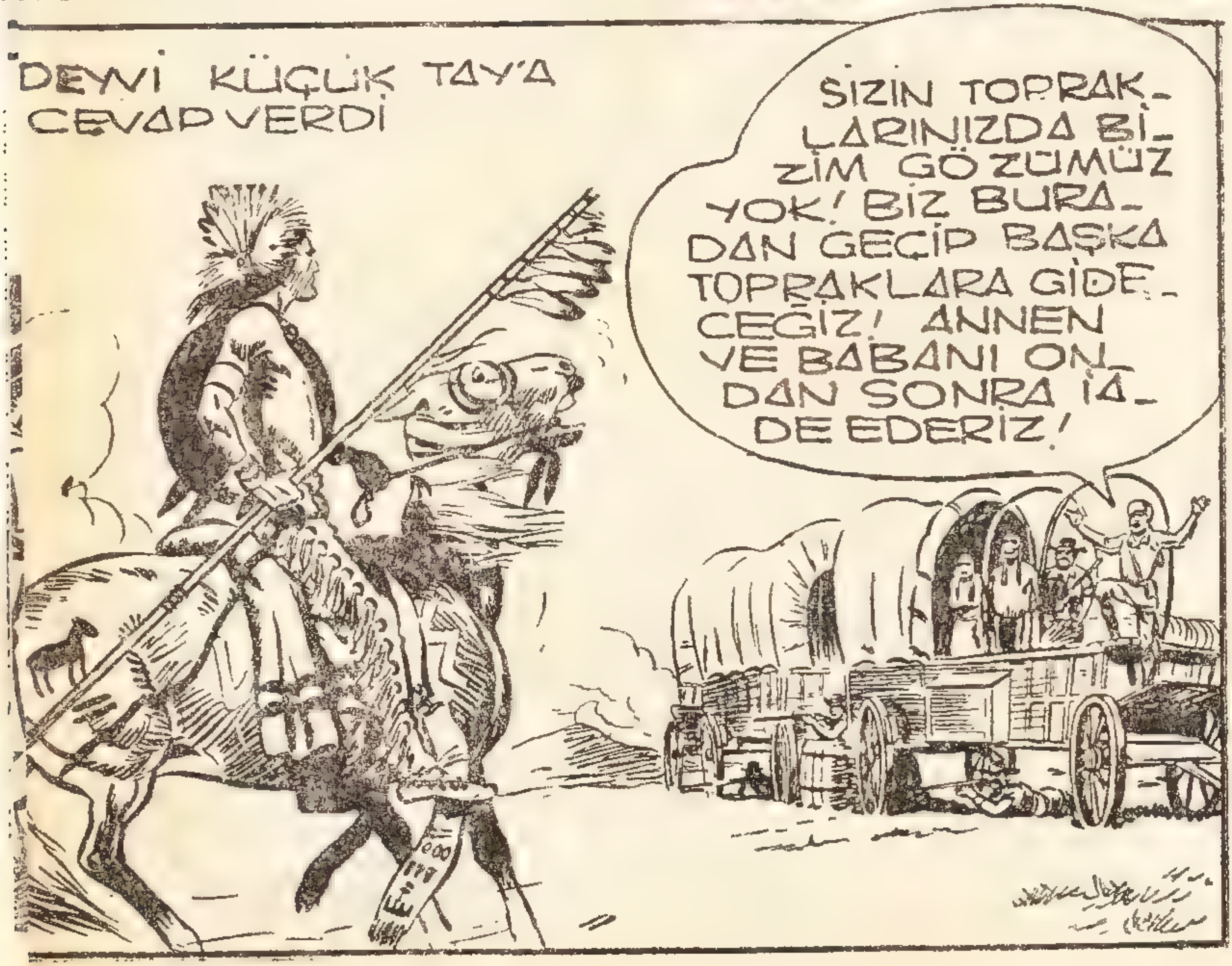
DEWİ KÜÇÜK TAY'A CEVAP VERDİ
SİZİN TOPRAKLARINIZDA BİZİM GÖZÜMÜZ YOK! BİZ BURADAN GEÇİP BAŞKA TOPRAKLARA GİDECEĞİZ! ANNEN VE BABANI ONDAN SONRA İADE EDERİZ!

KIZILDERİLİLER ARASINDA BİR HOMURDANMA VARDI.. DEYVİ VAZİYETİ ANLIYARAK SİLAHSIZ İLERLEDİ.
DUR EVLAT! DEYVİ EMİR VERMEDEN ATEŞ ETME!
DEYVİ YÜKSEK SESLE KONUŞTU
KÜÇÜK TAYIN ÖNCE BENİ ÇİĞNEMESİ LAZIM!
KÜÇÜK TAY MAĞRUR BİR TAVIRLA
SENİN SÖZÜNE İTİMAT EDERİZ! BABAM VE ANNEM İÇİN DÖVÜŞECEĞİM!

DEYVI HICK'E SESLENDİ.
DEYVİ ÇILGIN-
LIK ETME!
YORGUN-
SUN!
BOŞUNA
ÇIRPINMA
KATY, O KARA-
RINI VERDİ!
ÖLÜR-
SEM REİS VE
KADINI İADE
EDECEKSİN!
28
KIZ BABASINA DÖNDÜ.
FAKAT BABA
BIR HAFTADIR DEYVİ
GÖZÜNÜ BİLE
KIRPMADI!
KATY DEYVİ-
NİN YENİLMİYE-
CEĞİNİ NE ZAMAN
ÖĞRENECEKSİN
SEN?!
DÖVÜŞE BAŞLADI-
LAR

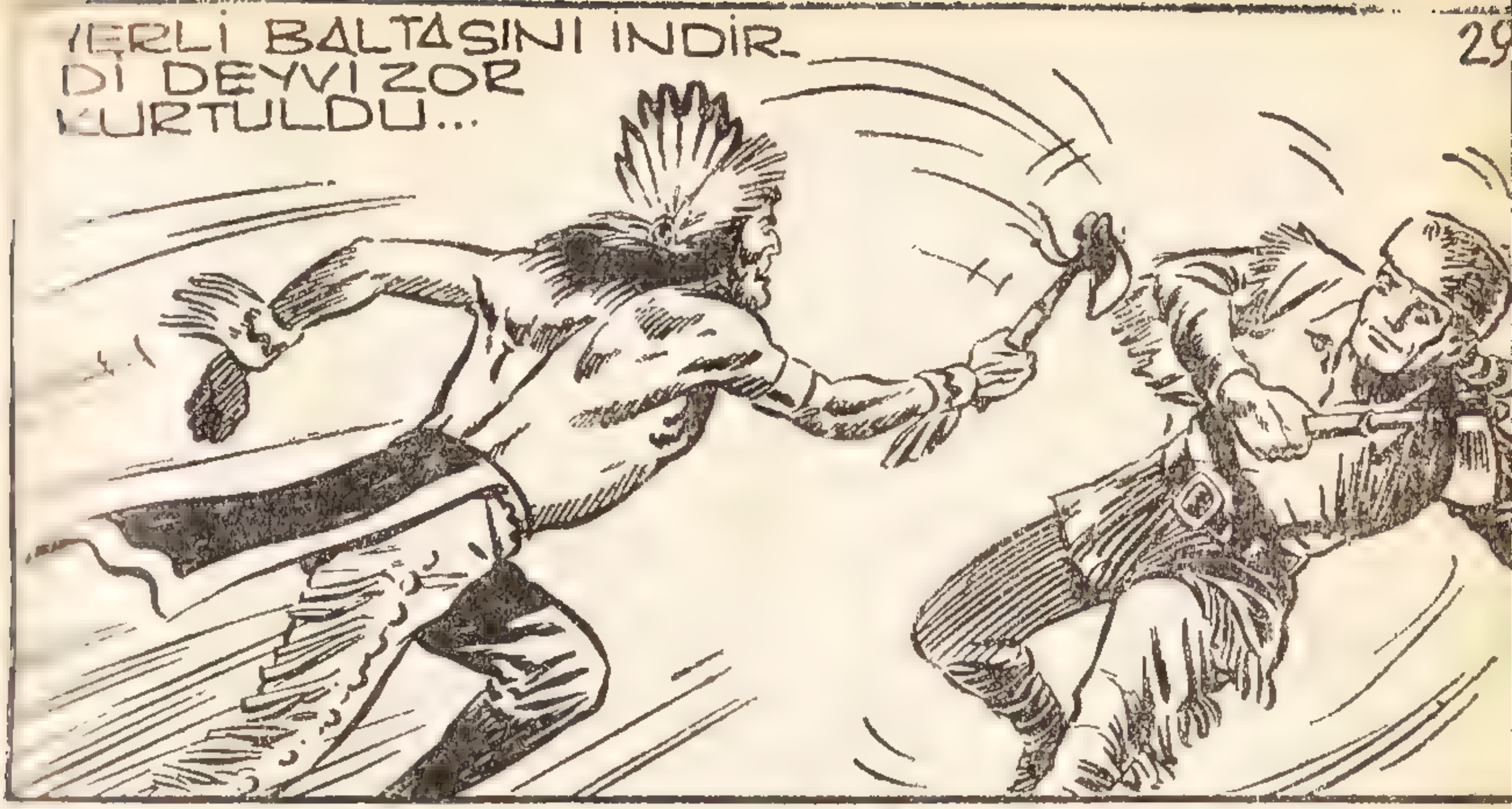
YERLİ BALTASINI İNDİR-
Dİ DEYVİ ZOR
KURTULDU...

YERLİ BİRDAHA SAL-
DIRDI, DEYVİNİN BAL-
TASI İKİYE AYRILDI...
ÖLMEĞE
HAZIRLAN!

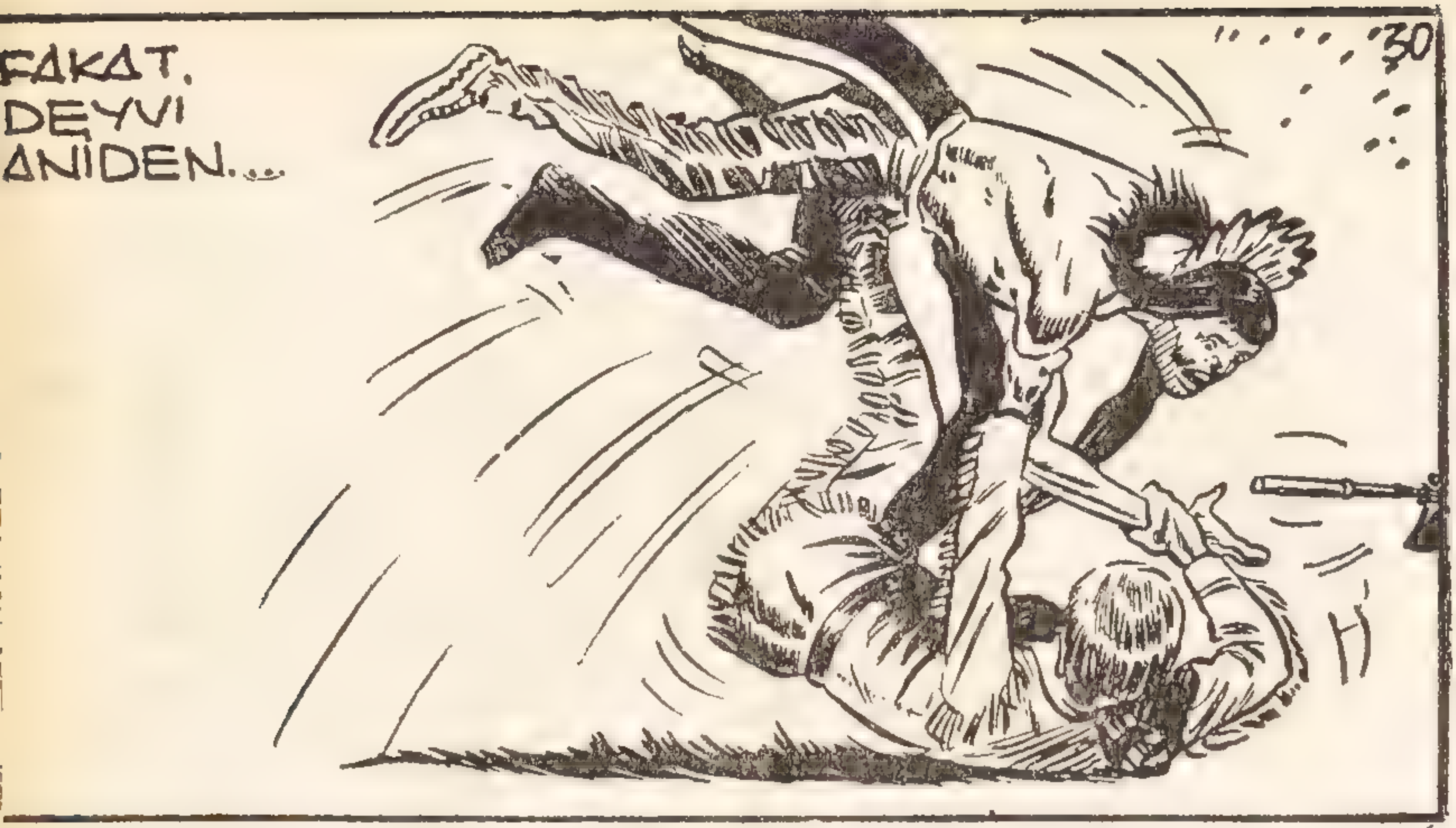
FAKAT.
DEYVİ
ANİDEN....

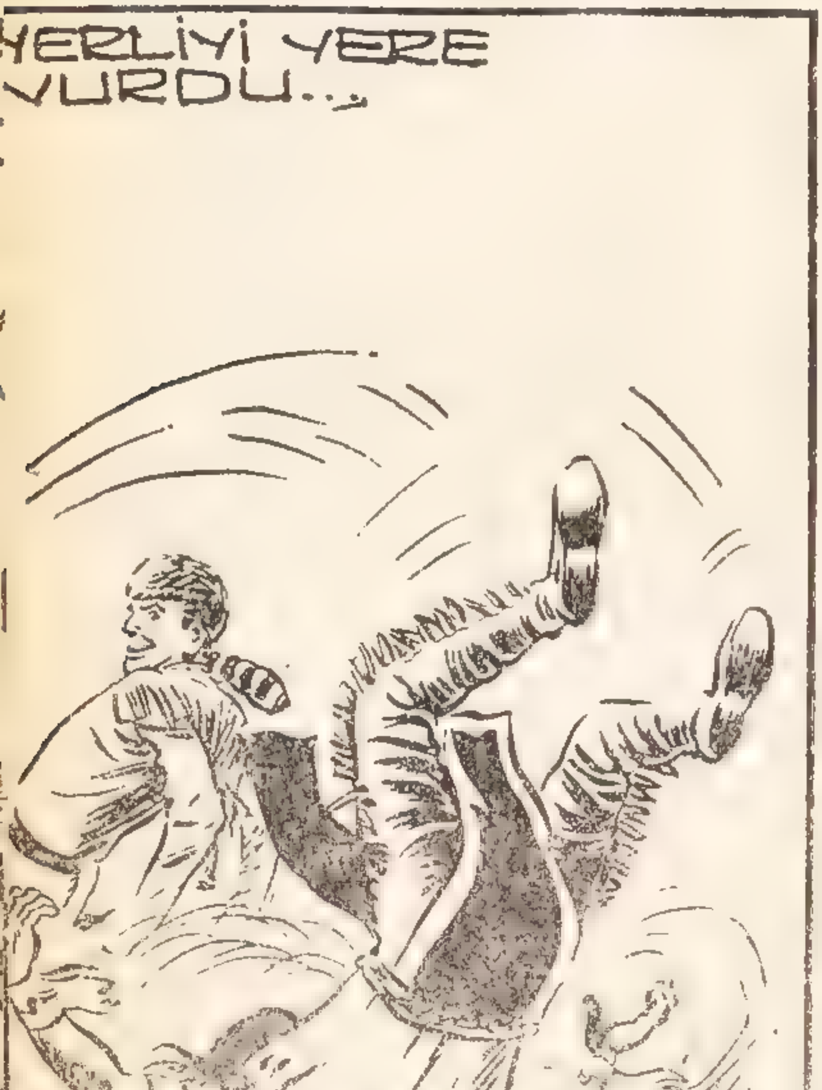
YERLİYİ YERE
VURDU...

DEYVİ KÜÇÜK TAY
IN GIRTLAĞINA SA-
RILDI....
İŞTE REİSİ-
NİZ ELİMDE!

KIZILDERİLİLER ARASINDA BİR HOMURDANMA OLDU...
DİNLEYİN KARDEŞLER!
BENİ DİNLEYİN! BEYAZLARA TAARRUZ ETMEDEN BURADAN GEÇMELERİNE MÜSAADE EDECEKSİNİZ!
YAŞLI CENGÂVERLERDEN BİRİ...
KARAR ÇILGINAT'IN!
HİCK İPLERİNİ KES REİSİN VE KARISININ!
REİS DEWİNİN YANINA GELDİ..
KABUL! MEHTAP GÖRÜNDÜKTEN SONRA HALA BURADA OLURSANIZ ÖLDÜRÜRÜZ SİZİ!

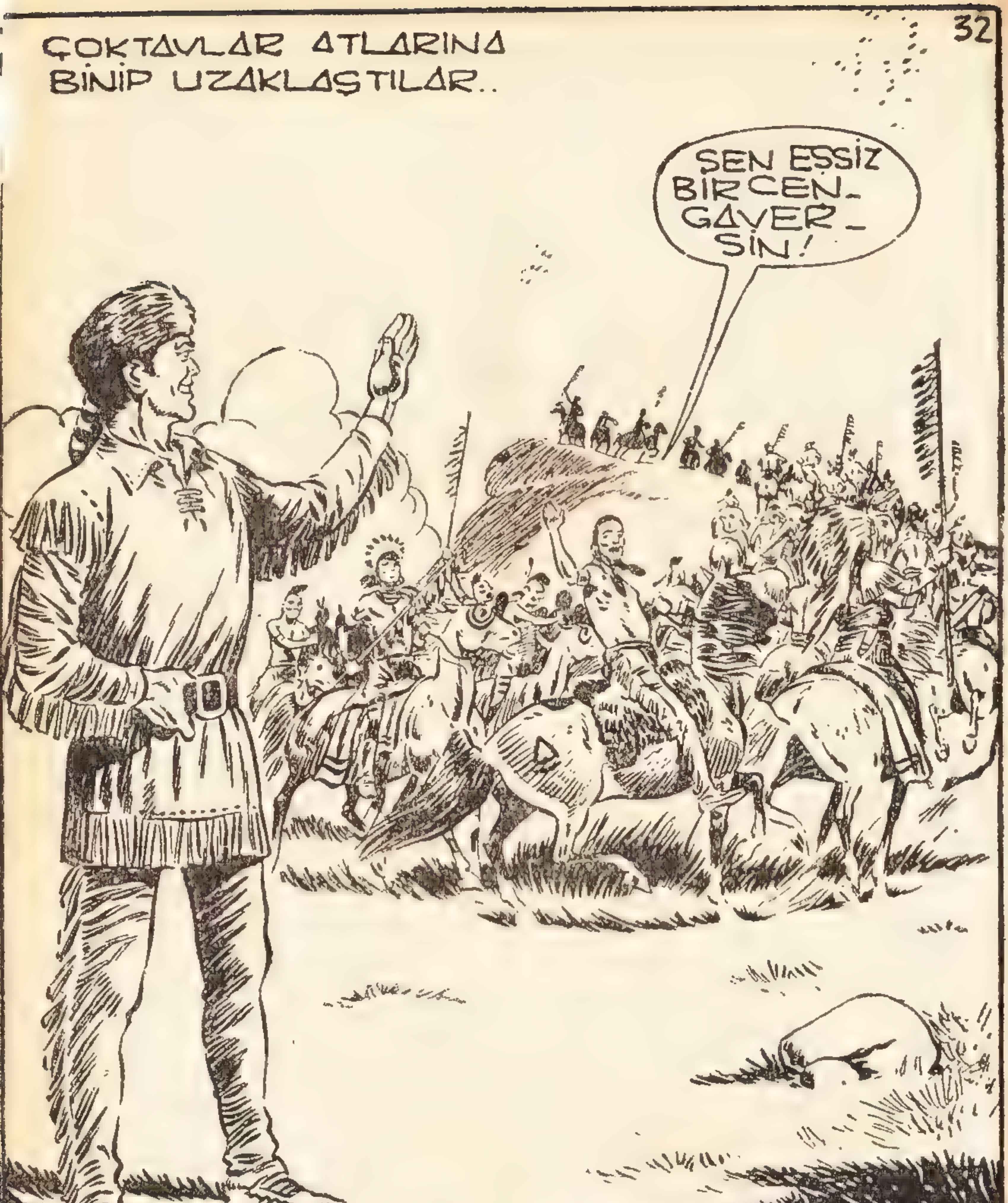
ÇOKTAVLAR ATLARINA
BİNİP UZAKLAŞTILAR..
ŞEN EŞSİZ
BİR CEN-
GAVER-
SİN!

DEYVİ ÇİFTCİLERE DÖNEREK...
HAYDİ DOSTLARIM! ARTIK ÖNÜMÜZDE HİÇ BİR ENGEL KALMADI!

ARTIK ÇİFTCİLER ARKANSASA YERLEŞMİŞLERDİ....
SANA MİNNETTARIZ! SENİ UNUTMAMAK İÇİN BU ŞEHRİN İSMİNİ **DEYVİSVİLLE** KOYDUK!
ARTIK GİTMEM LAZIM!

UNUTMAYIN!.

En güzel Çocuk Mecmuası DEYVİ KROKET.

Her hafta Salı günleri çıkar. Her sayı DEYVİ'nin yeni bir macerasını sizlere sunmaktadır. Kitapçınıza şimdiden DEYVİ KROKET'in 5 inci sayısını sipariş ediniz.

HER OKUYUCUMUZA BEDAVA «DOLMA KALEM» HEDİYE EDİYORUZ.

Kapak içindeki kuponları kesip saklayınız. Bu kuponları 12 tane neşredeceğiz. 12 kuponu bize getiren veya adresimize gönderen okuyucularımıza güzel bir «DOLMA KALEMİ» BEDAVA ve DERHAL hediye edeceğiz.

D İ Ğ E R   P İ Y A N G O M U Z :

Arka kapakta ilânını yaptığımız hediyeleri kur'a ile okuyucularımıza dağıtacağız. 3 üncü sayımızdan beri neşrettiğimiz «PİYANGO» kuponlarının 12 tanesini toplayan bu kur'aya iştirâk hakkını kazanacaktır.

KAYBOLAN ADAM

DEYVİ KROKET 5 inci sayısında son derece meraklı ve heyecanlı yeni bir macerasını sizlere takdim ediyor. SALI GÜNÜ DEYVİ KROKET ALMAYI SAKIN UNUTMAYIN.

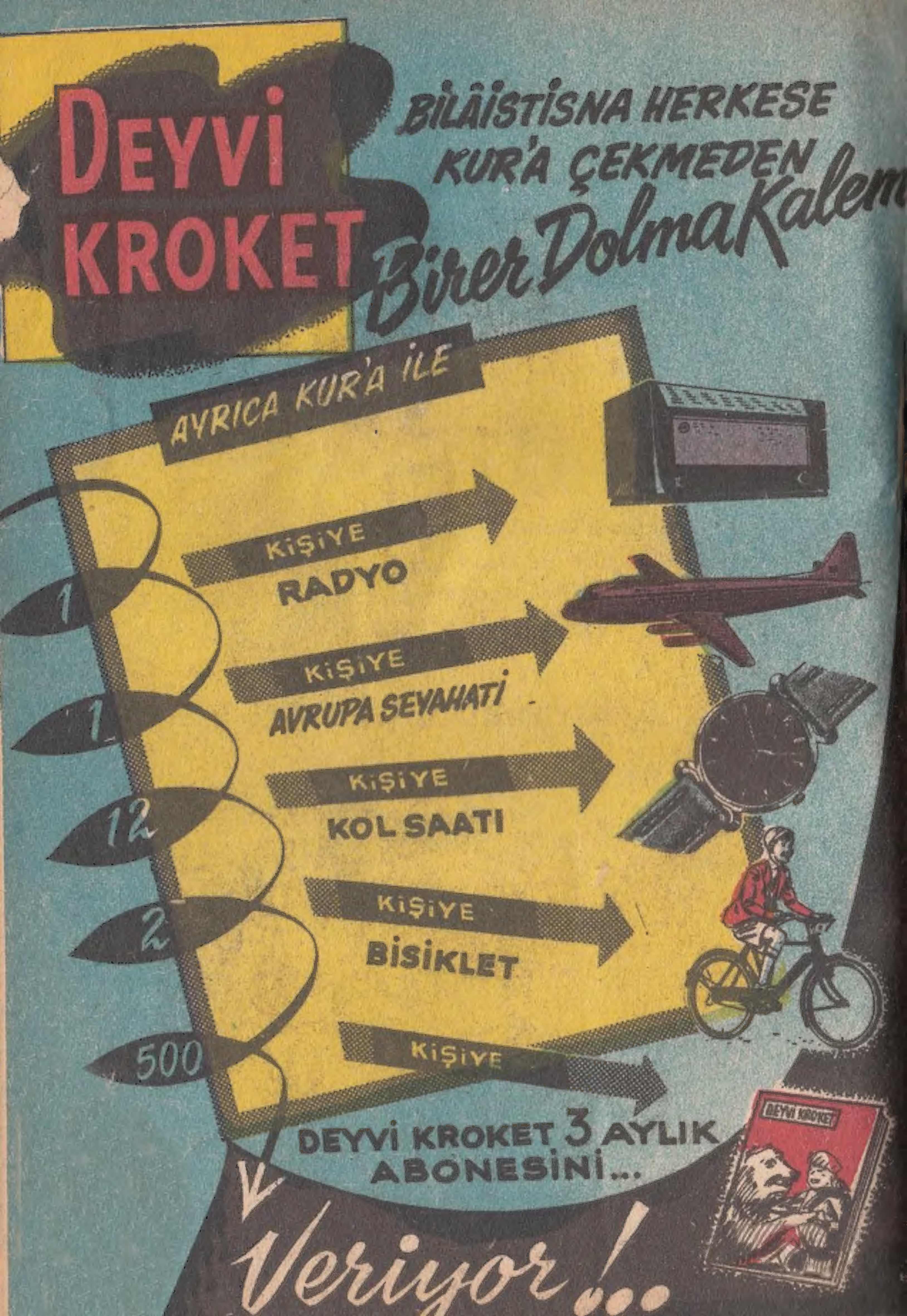
DEYVİ KROKET
BİLÂİSTİSNA HERKESE
KUR'A ÇEKMEDEN
Birer Dolma Kalem
AYRICA KUR'A İLE
1 KİŞİYE
RADYO
1 KİŞİYE
AVRUPA SEYAHATİ
12 KİŞİYE
KOL SAATI
2 KİŞİYE
BİSİKLET
500 KİŞİYE
DEYVİ KROKET 3 AYLIK
ABONESİNİ...
DEYVİ KROKET
Veriyor!...